درس ۱۱: نماز جماعت (پیام‌های آسمان پایه هفتم)

مسیری نورانی به سوی همدلی و آرامش



«یک روز مردی نابینا با زحمت نزد پیامبر (ص) آمد و گفت: ای رسول خدا! من نابینا هستم و نمی‌توانم در نماز جماعت شرکت کنم. تکلیف من چیست؟»

پاسخ زیبای پیامبر: «از خانه‌ات تا مسجد طنابی ببند و هنگام نماز طناب را بگیر و به مسجد بیا!»

بچه‌ها! به نظر شما چرا پیامبر(ص) تا این حد روی حضور در نماز جماعت تأکید داشتند؟

(در اسلاید بعد کشف می‌کنیم!)

طراحی شده توسط
وب‌سایت دیجی معلم
(Digimoallem.ir)

چرا نماز جماعت؟ (راز آن طناب نورانی!)

نماز جماعت، زیباترین نمونهٔ همدلی مسلمانان است. وقتی شانه به شانه هم می‌ایستیم، قلب‌هایمان به خدا نزدیک‌تر می‌شود و رحمت الهی بر همه می‌بارد.



حدیث طلایی امام رضا (ع): «هر رکعت نماز جماعت به اندازهٔ دو هزار رکعت نماز فرادیّ (تنهایی) ارزش دارد.»

قوانین طلایی نماز جماعت (بخش اول)

قانون دوم (خواندن سوره‌ها)

در نماز جماعت، شما باید تمام قسمت‌های نماز را خودتان بخوانید؛ به جز حمد و سوره! (اما در رکعت سوم یا چهارم، باید حمد و سوره را هم بخوانید).



قانون اول (تکبیر)

مأموم (کسی که پشت سر امام می‌ایستد) نباید تکبیرالاحرام (الله اکبر اول نماز) را پیش از امام جماعت بگوید.



طراحی شده توسط
دیجی معلم
(Digimoallem.ir)

اگر دیر رسیدیم چه کنیم؟

لحظه ورود به مسجد

امام در رکعت دوم است



۱. تکبیر بگویید و اقتدا کنید.

۲. قنوت و تشهد را با امام بخوانید (موقع تشهد، بهتر است نیم‌خیز بنشینید).

۳. وقتی امام برای رکعت سوم بلند شد، شما بلند شوید و حمد و سوره را بخوانید.

امام در رکوع است



نگران نباشید!
تکبیر بگویید و
مستقیم به رکوع بروید.
(شما به نماز رسیده‌اید).

اشتباهات کوچک، راه‌حل‌های ساده!



سوال: اگر حواسمان پرت شد و اشتباهاً قبل از امام سر از رکوع برداشتیم، نمازمان باطل می‌شود؟



جواب: خیر! اگر امام هنوز در رکوع است، باید سریع به رکوع برگردید و این بار با امام سر بردارید. زیاد شدن این رکوع، نماز را باطل نمی‌کند.

⚠ **نکته مهم:** کارهای نماز (مثل رکوع و سجده) را باید هم‌زمان با امام یا با فاصله کمی بعد از او انجام دهید.

طراحی شده توسط
دیجی معلم
(Digimoallem.ir)

زیبایی در نظم است! (آداب صفوف)

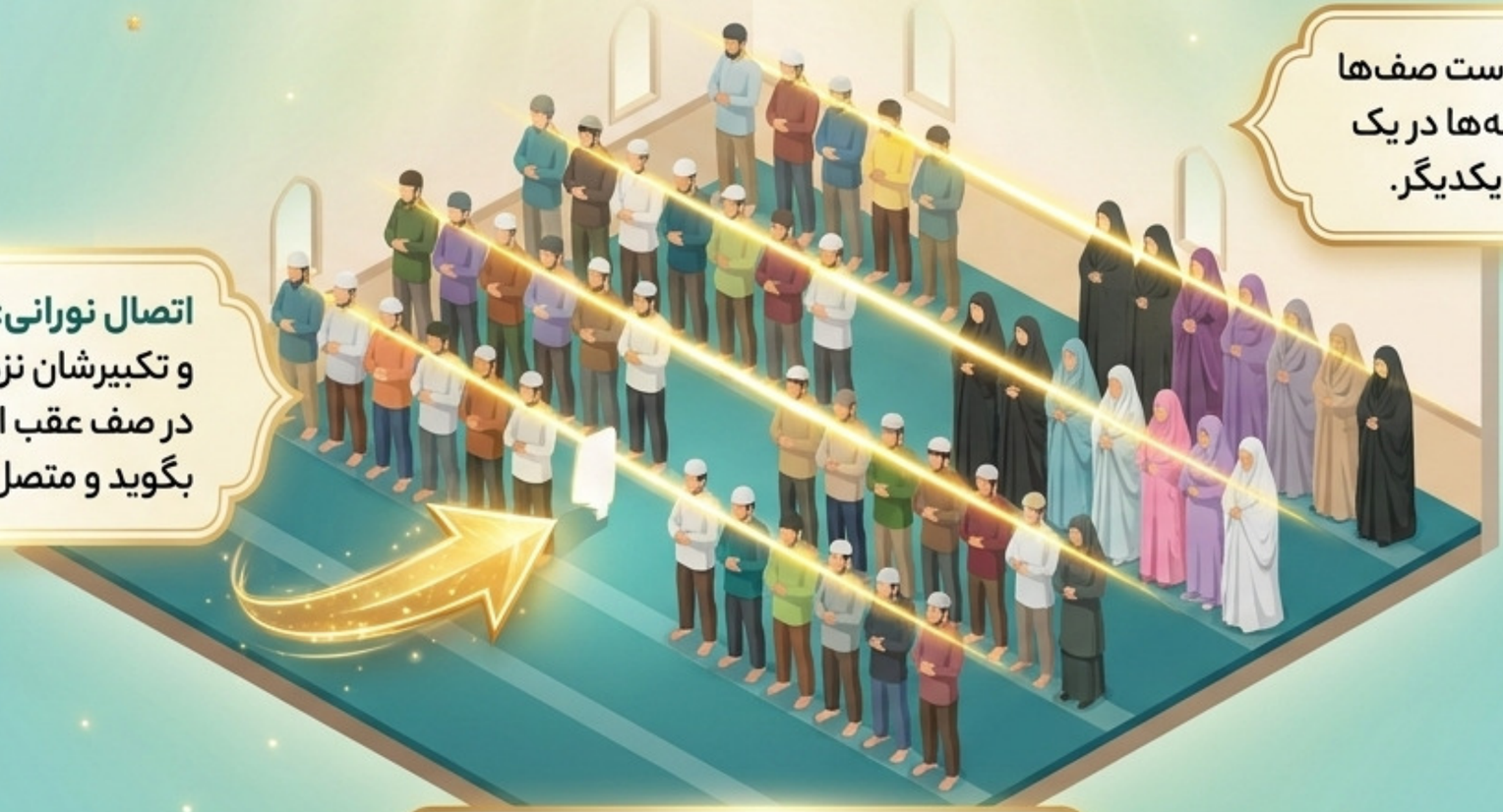

نظم صف‌ها: مستحب است صف‌ها کاملاً منظم باشند. شانه‌ها در یک ردیف و بدون فاصله از یکدیگر.

اتصال نورانی: اگر صف جلو آماده باشد و تکبیرشان نزدیک باشد، کسی که در در صف عقب ایستاده می‌تواند تکبیر بگوید و متصل شود.

صدای برپایی: با شنیدن «قد قامت الصلاة» همه با احترام برمی‌خیزند. مکروه است کسی تنها بایستد. قطره‌ها باید به دریا بپیوندند!

طراحی شده توسط دیجی معلم (Digimoallem.ir)

یک اجتماع بی‌نظیر: نماز جمعه و روز قدس



روز قدس (آخرین جمعه ماه رمضان) روزی است که مسلمانان برای حمایت از مردم مظلوم فلسطین جمع می‌شوند.

صدای شعارها فضا را پر کرده است. بعد از راهپیمایی، همه به سوی محل برگزاری نماز جمعه حرکت می‌کنند.





نماز جمعه، برعکس راهپیمایی روز قدس که سالی یک‌بار است، هر هفته برگزار می‌شود و قلب تپنده شهر است.

Digimoallem.ir

خطبه‌ها؛ بخش جدانشدنی نماز جمعه

نماز جمعه به جای نماز ظهر خوانده می‌شود، اما چرا فقط دو رکعت است؟ چون دو خطبه دارد که جایگزین دو رکعت اول نماز ظهر می‌شوند! بنابراین گوش دادن به خطبه‌ها و سکوت هنگام آن، جزء نماز است.

جایگزین
(۴ رکعت نماز ظهر)

=


(۲ رکعت نماز جمعه)

+


(۲ خطبه مهم)

محتوای خطبه‌ها:


۱. ستایش خداوند و صلوات


۲. دعوت مردم به تقوا و پرهیزکاری


۳. بررسی مسائل مهم اخلاقی و سیاسی جهان


۴. خواندن یک سوره کوتاه از قرآن

روش خواندن نماز جمعه

نماز جمعه دقیقاً مانند نماز صبح دو رکعت است، اما با یک تفاوت زیبای چرخشی در قنوت‌ها!

رکعت اول



سکوت هنگام حمد و سوره



خواندن قنوت



رفتن به رکوع



سجده‌ها

رکعت دوم



سکوت هنگام حمد و سوره



رفتن به رکوع



خواندن قنوت



سجده‌ها و پایان



پاکیزگی و طراوت: غسل جمعه

آیا می‌دانستید تمام غسل‌های واجب و مستحب دقیقاً به یک شکل انجام می‌شوند؟ تنها تفاوت آن‌ها در نیت است!



یکی از بهترین کارهای مستحب قبل از شرکت در نماز جمعه، انجام غسل جمعه است. مراحل غسل بسیار ساده و آرامش‌بخش است.

۴ گام ساده برای انجام غسل



گام ۱: نیت.
قصـــــد می‌کنیم بـرای خشنودی خدا غسل کنیم.

گام ۲: سر و گردن. شستن کامل سر و گردن (نیاز به شستن داخل چشم، گوش گوش و دهان نیست).

گام ۳: سمت راست بدن.
از بالای شانه راست تا کف پای راست (نصف راست شکم، سینه و کمر).

گام ۴: سمت چپ بدن.
از بالای شانه چپ تا کف پای چپ به طور کامل.

Digimoallem.ir

نکات طلایی که نباید فراموش کنیم!

برطرف کردن موانع: آب باید به تمام اعضای بدن برسد. اگر چسب، رنگ یا چیزی به بدن چسبیده که مانع رسیدن آب می‌شود، باید حتماً قبل از غسل آن را پاک کنیم.



قانون اطمینان: برای اینکه مطمئن شویم هر طرف بدن کاملاً شسته شده، لازم است در هر مرحله، کمی از طرف دیگر را هم شستشو دهیم تا مرز بین دو طرف کاملاً پوشش داده شود.



زنگ چالش: خودت را امتحان کن! (؟)

بچه‌ها، بیایید ببینیم چقدر از این مسیر نورانی را خوب یاد گرفتیم!
جواب‌ها رو تو ذهنتون مرور کنید.



؟

۱. نماز جمعه دقیقاً چگونه خوانده می‌شود و قنوت‌های آن کجاست؟

؟

۲. جای خالی را پر کنید: در نماز جماعت مأموم باید غیر از ..... و ..... همه قسمت‌های نماز را خودش بخواند.

؟

۳. چهار مرحله اصلی انجام غسل را نام ببرید.

پاسخ‌های شما چقدر درست بود؟ (✅)

پاسخ ۳:

۱- نیت،
۲- شستن سر و گردن،
۳- شستن طرف راست بدن،
۴- شستن طرف چپ بدن.

پاسخ ۲:

غیر از حمد و سوره.

پاسخ ۱:

دو رکعت است؛ قنوت رکعت اول قبل از رکوع، و قنوت رکعت دوم بعد از رکوع است.



طراحی شده توسط دیجی معلم (Digimoallem.ir)

الهی... یک نیایش عاشقانه

ای خدایی که به ما توفیق دادی تا در جمع با تو سخن گوییم؛
مرا توفیق حضور در نمازهای جماعت عطا کن.

خدایا! مرا پیرو امام حسین (ع) قرار ده؛ کسی که در اوج نبرد
و تیرباران دشمن نیز، نماز خود را به جماعت خواند.

حالا تو هم اگر بخواهی می‌توانی چند جمله در دلت
با پروردگارت سخن بگویی...

Digimoallem.ir