پرونده ویژه: کمال هم‌نشین

(درس ۱۴ پیام‌های آسمان پایه هفتم)

چگونه دوستان واقعی را از دوستان دروغین تشخیص دهیم؟

محرمانه

محرمانه



طراحی شده توسط وبسایت
دیجی معلم - Digimoallem.ir

گلی خوشبوی در حمام روزی به دستم... کمال هم‌نشین در من اثر کرد/
و گرنه من همان خاکم که هستم. (سعدی)

Digimoallem.ir

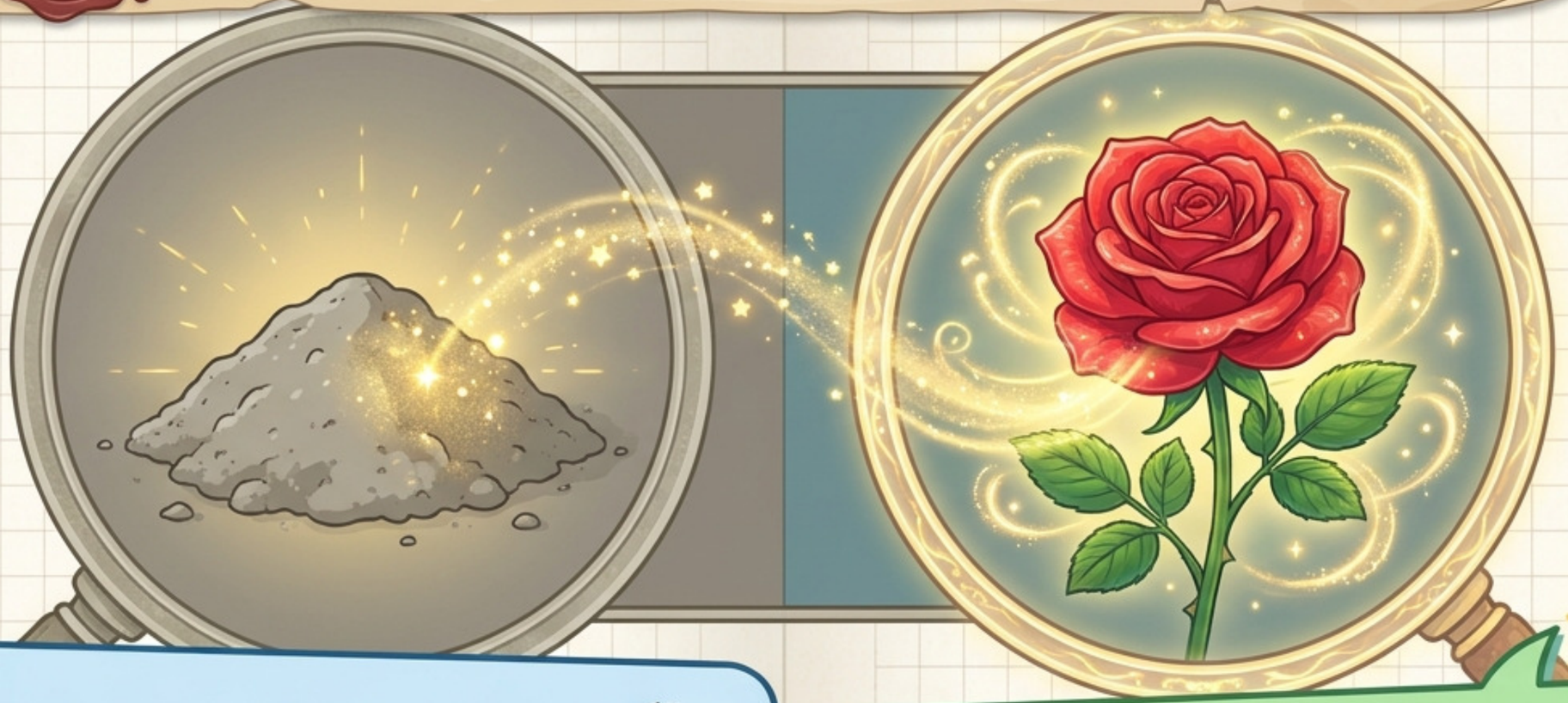

دوستان اخلاق رفتارشان به کمروشو.

کارآگاهان با به دوستان

کارآگاهان جوان! به نظر شما این شعر چه رازی را درباره دوستان ما فاش می‌کند؟

دوستان ما، مانند آن گل خوشبو، اخلاق و رفتارشان را به ما منتقل می‌کنند!

تله اتوبوس!



گاهی با دیدن یک نفر در صف اتوبوس یا مدرسه، سریع از او خوشمان می‌آید و بدون هیچ تحقیقی او را دوست خود می‌دانیم.

آیا این کار خطرناک نیست؟

بله! ظاهر آدم‌ها همیشه باطن آنها را نشان نمی‌دهد. ما به یک روش برای آزمایش نیاز داریم.

طراحی شده توسط دیجی معلم
- Digimoallem.ir -

قانون طلایی کارآگاه دوستی



کیف ابزار کارآگاه: ۳ آزمایش مهم برای انتخاب دوست



آزمایش اول: اهل نماز و نیکی بودن

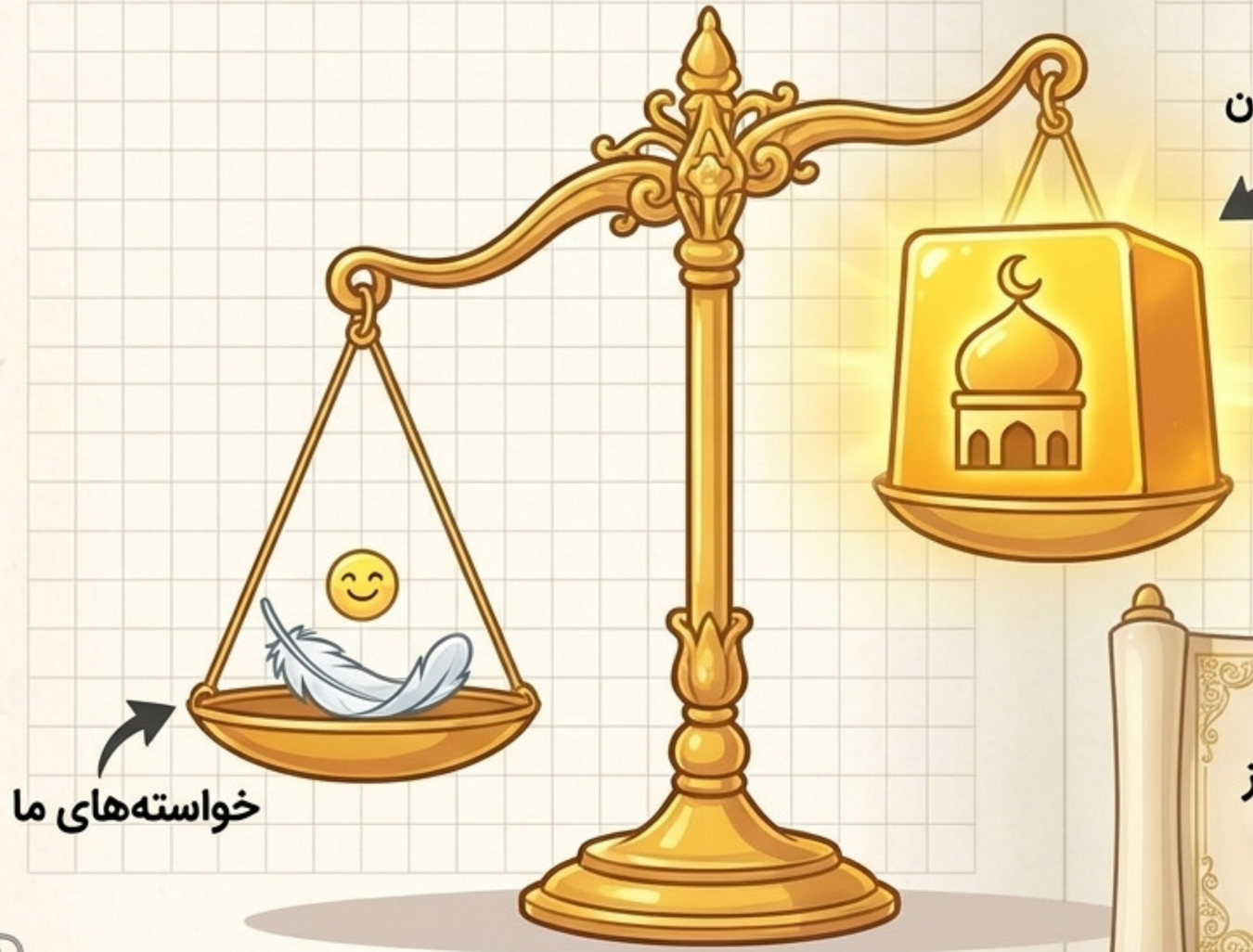

کسی که به فرمان خالق جهان (اقامه نماز) بی‌توجه است، قطعا به من و شما هم توجهی نخواهد کرد!

امام صادق (ع):
دوستان خود را در رعایت اوقات نماز و نیکی به هم‌نوعان در سختی و راحتی بیازمایید.

Digimoallem.it

دیجی معلم
- Digimoallem.ir

آیا کسی که فقط در شادی‌ها کنار ماست، دوست واقعی است؟



روزهای آفتابی



روزهای طوفانی

خیر! دوست واقعی کسی است که در سختی‌ها و درماندگی دست ما را بگیرد.

دوست آن دانم که گیرد دست دوست
در پریشان حالی و درماندگی

آزمایش دوم: وفای به عهد (بسته هدیه خالی!)



چقدر ناراحت می‌شوید؟

بدقولی دقیقاً همین احساس فریب را ایجاد می‌کند و پایه‌های دوستی را ویران می‌سازد.



وقتی به قول عمل نمی‌کنند...

(هدیه خالی است!)



وقتی قولی به شما می‌دهند...

(انگار هدیه‌ای زیبا می‌گیرید)

امیرالمؤمنین (ع): بر دوستی کسی که به عهد خود وفا نمی‌کند، اعتماد نکن.

Digimoallem.ir

پرونده تاریخی: چوپان و محمد امین (ص)

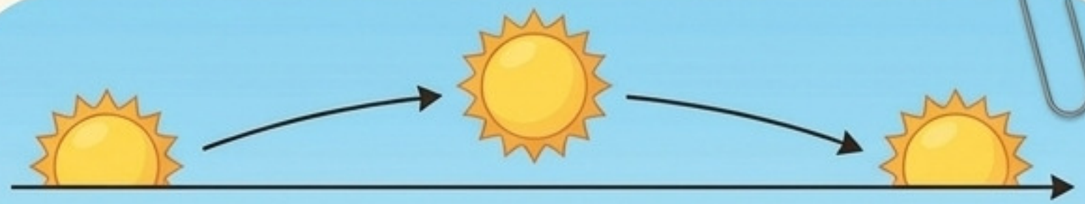

قرار بود صبح زود کنار تپه هم را ببینیم تا گوسفندان را به علفزار ببریم. من خواب ماندم...

وقتی با عجله رسیدم، دیدم محمد امین(ص) گوسفندانش را نگه داشته و وارد علفزار نشده است! او گفت: گفت: قرار ما این بود که با هم گله‌هایمان را بچرانیم.

Digimoallem.ir
- طراحی توسط دیجی معلم

وفای به عهد در سخت‌ترین شرایط!

وفای به عهد، نشانه ایمان



دوست مؤمن، هرگز زیر قولش نمی‌زند.



قَدْ أَفْلَحَ الْمُؤْمِنُونَ ... وَ الَّذِينَ هُمْ لِأَمَانَاتِهِمْ وَ عَهْدِهِمْ راعُونَ

(سوره مؤمنون، آیات ۱ و ۸)

به راستی که مؤمنان رستگار شدند، کسانی که امانت‌ها و پیمان خویش را رعایت می‌کنند.



آزمایش سوم: راست‌گویی

امام صادق (ع): برای شناخت افراد، تنها به طولانی بودن رکوع و سجودشان نگاه نکنید... بلکه بلکه به راست‌گویی و امانت‌داری او بنگرید.



نماز طولانی و نمایشی



قلب پاک و راست‌گویی

کسی که زبانش راست‌گو باشد، اعمالش نیز پاک خواهد شد.

CLASSIFIED
Digimoallem.ir
طراحی شده توسط

خورشید همیشه پشت ابر نمی‌ماند!



امیرالمؤمنین (ع): عاقبت راست‌گویی نجات است و عاقبت دروغ‌گویی، حسرت حسرت و پشیمانی و در آخرت عذاب جهنم.

Digimoallem.ir

رادار دوستی کارآگاه (جمع‌بندی پرونده)



برای انتخاب دوست، او را از این ۳ فیلتر عبور دهید. اگر در هر سه مورد موفق بود، او همان «کمال هم‌نشین» است که شما را بالا می‌کشد.

خودت را امتحان کن! (آزمون نهایی کارآگاه)







نیایش پایان پرونده

ای مهربان‌تر از همه مهربانان!

سخنانی گفته‌ام که راست نبودند؛ و عهدهایی که به آن‌ها وفا نکردم... اکنون به تو پناه می‌برم. خطاهایم را ببخش و مرا یاری کن تا جبران نمایم؛ یاری‌ام کن تا آنچه بد است، هرگز انجام ندهم؛ و مرا از نمازگزاران واقعی قرار ده.

الهی آمین.



طراحی شده توسط
- وب‌سایت دیجی معلم -
Digimoallem.ir
(پایان درس چهاردهم)