بوی خوش مدینه

درس تفکر و پژوهش - پایه ششم ابتدایی



طراحی و تولید اختصاصی: وب‌سایت دیجی معلم (Digimoallem.ir)

دوراهی‌های زندگی ما!

- گاهی در زندگی باید بین دو چیز عالی یکی را انتخاب کنیم.
- انتخاب بین «خوب» و «خوب»، یا «خوب» و «خوب‌تر»!



شما در این مواقع چطور تصمیم می‌گیرید؟

سفر به یمن باستان: داستان اویس

قهرمان داستان: اویس قرنی، مردی مهربان و شتربان در یمن.

بزرگ‌ترین آرزو: دیدار پیامبر مهربانی‌ها، حضرت محمد (ص) در شهر مدینه.

مشکل بزرگ: مادر پیر و بیمار اویس به مراقبت نیاز داشت.



آرزوی بزرگ و یک شرط سخت

مادر بالاخره اجازه داد، اما با یک شرط بسیار مهم!



قول اویس به مادر:

«فقط به مدینه می‌روم. اگر پیامبر (ص) آنجا نبودند، بیشتر از نصف روز نمی‌مانم و برمی‌گردم.»

تهیه شده در تیم آموزشی دیجی معلم - Digimoallem.ir



رسیدن به مدینه... اما یک خبر تلخ!

اویس با تحمل رنج و سختی فراوان بیابان‌ها به مدینه رسید.

اما پیامبر (ص) در شهر حضور نداشتند!

نصف روز به سرعت در حال تمام شدن بود... آرزوی یک عمر در برابر یک قول!





ایستگاه تفکر: نوبت شماست!

بچه‌ها، بیایید داستان را همینجا متوقف کنیم!

سوال: اگر شما به جای اویس بودید، بین آرزوی دیدن پیامبر و خواسته مادر (قولی که دادید) کدام را انتخاب می‌کردید؟ چرا؟

کمی فکر کنید و جواب خود را به کلاس بگویید...

ماتریس دوراهی اویس (کدام تصمیم درست است؟)

بازگشت به یمن	ماندن در مدینه
نتیجه: وفای به عهد، نشان دادن نهایت احترام به مادر.	نتیجه: رسیدن به بزرگترین آرزوی زندگی.
هزینه: از دست دادن فرصت دیدار، هدر رفتن سختی‌های سفر.	هزینه: شکستن قول، بی‌احترامی به مادر، ناراحت کردن او.

گرافیک و طراحی آموزشی از سایت Digimoallem.ir

تصمیم بزرگ: بازگشت بدون دیدار

اویس با وجود آرزوی عمیق قلبی‌اش، وفای به عهد و احترام به مادر را انتخاب کرد.



او پیامی گذاشت: «سلام مرا به پیامبر (ص) برسانید و بگویید مردی از یمن آمد، اما از مادرش اجازه ماندن نداشت...»

و سپس راهی یمن شد.



مدینه



بوی بهشت از یمن می‌آید!

- وقتی پیامبر (ص) به مدینه بازگشتند، متوجه نور و حضور معنوی اویس شدند.

پیامبر مهربانی‌ها فرمودند:

«از سوی یمن، بوی بهشت می‌آید.»

- اویس پیامبر را ندید، اما با کار زیبایش، برای همیشه در قلب پیامبر جا گرفت!

یمن

گرافیک و طراحی آموزشی از سایت Digimoallem.ir

قیف تصمیم‌گیری

گذشتن از آرزوها در دنیای واقعی

پرسش کتاب

آیا در زندگی شما پیش آمده که از آرزوی خود دست بکشید؟ علّت چه بوده است؟

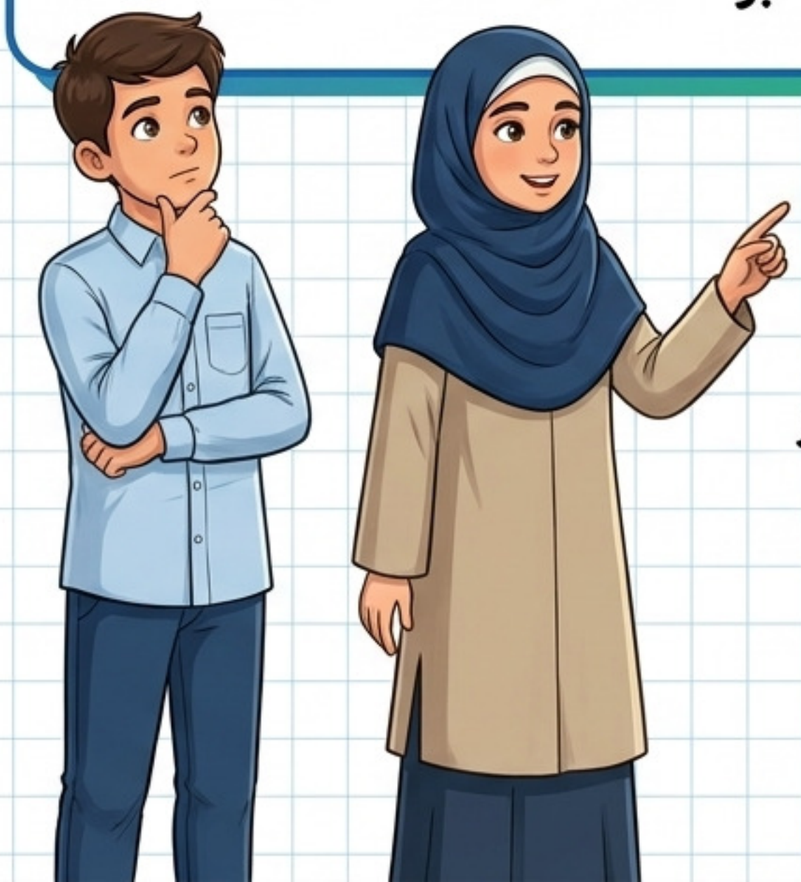

همانطور که می‌بینید، گاهی خواسته‌های ما از امکانات ما بیشتر است. ما خواسته‌هایمان را از فیلتر «ارزش‌ها» عبور می‌دهیم!



پلتفرم نوین آموزشی - Digimoallem.ir

ترازوی اولویت‌ها (چرا اویس برگشت؟)

در ترازوی ذهن اویس، وزنِ «احترام به مادر» و «وفای به عهد» بسیار سنگین‌تر از «خواسته شخصی» بود. این یعنویت‌بندی عالی!

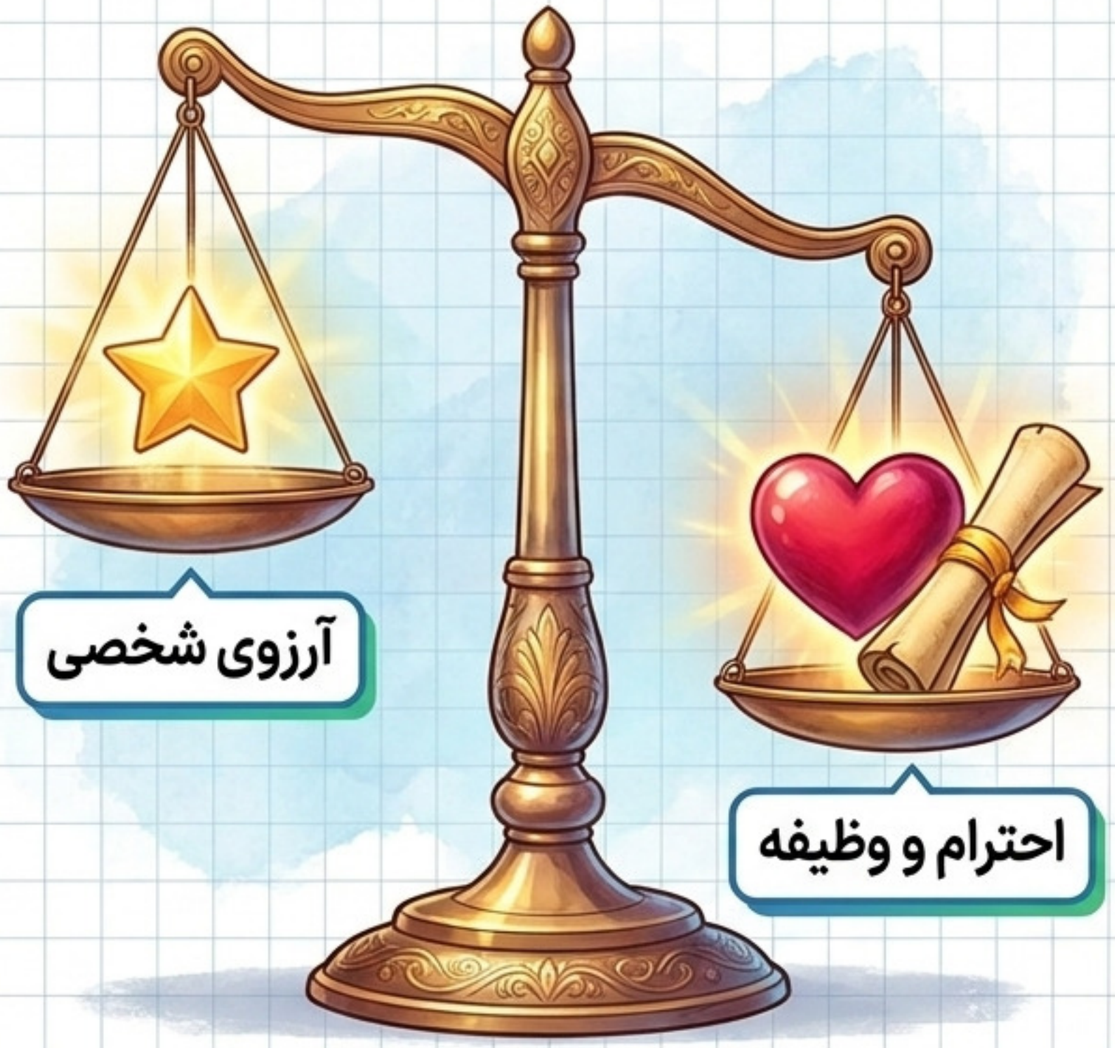

اگر قرار باشد بین دو آرزوی خوب یکی را انتخاب کنیم، باید ببینیم کدام اهمیت بیشتری دارد؟

پلتفرم نوین آموزشی - Digimoallem.ir

مهارت زندگی: چگونه اولویت‌بندی کنیم؟

همانطور که در کتاب خواندیم، اهداف ما اغلب فراتر از امکانات ماست. پس ناگزیریم انتخاب کنیم:

۱

گام اول: هدف‌های خود را به صورت کامل فهرست کنیم.



۲

گام دوم: با استدلال و دلیل منطقی آنها را بررسی کنیم.



۳

گام سوم: مشخص کنیم کدام‌ها برای ما اهمیت بیشتری دارند (اولویت‌ها را تعیین کنیم).



پلتفرم نوین آموزشی - Digimoallem.ir

قطب‌نمای تصمیم‌گیری ما

نتیجه‌گیری پایانی: در نظر گرفتن اولویت‌ها، یکی از مهم‌ترین جنبه‌های تصمیم‌گیری مناسب است.

دفعه بعد که بین دو خواسته خوب گیر افتادید، به یاد داستان اویس بیفتید و از قطب‌نمای «اولویت‌بندی» استفاده کنید!



پایان آموزش - تهیه شده با عشق در دیجی معلم (Digimoallem.ir)