
درس تفکر و پژوهش پایه ششم:
تپه‌ی کوچک
سفری شگفت‌انگیز برای کشف گوهر درون!
(همراه با داستان، پرسش و پاسخ)
طراحی و تولید اختصاصی
توسط
وب‌سایت دیجی معلم -
Digimoallem.ir

بچه‌ها! امروز می‌خواهیم درباره‌ی یک کلمه‌ی خیلی مهم حرف بزنیم: «خودشناسی»



Digimoallem.ir

خلاصه داستان: تپه‌ای که فکر می‌کرد مهم نیست!



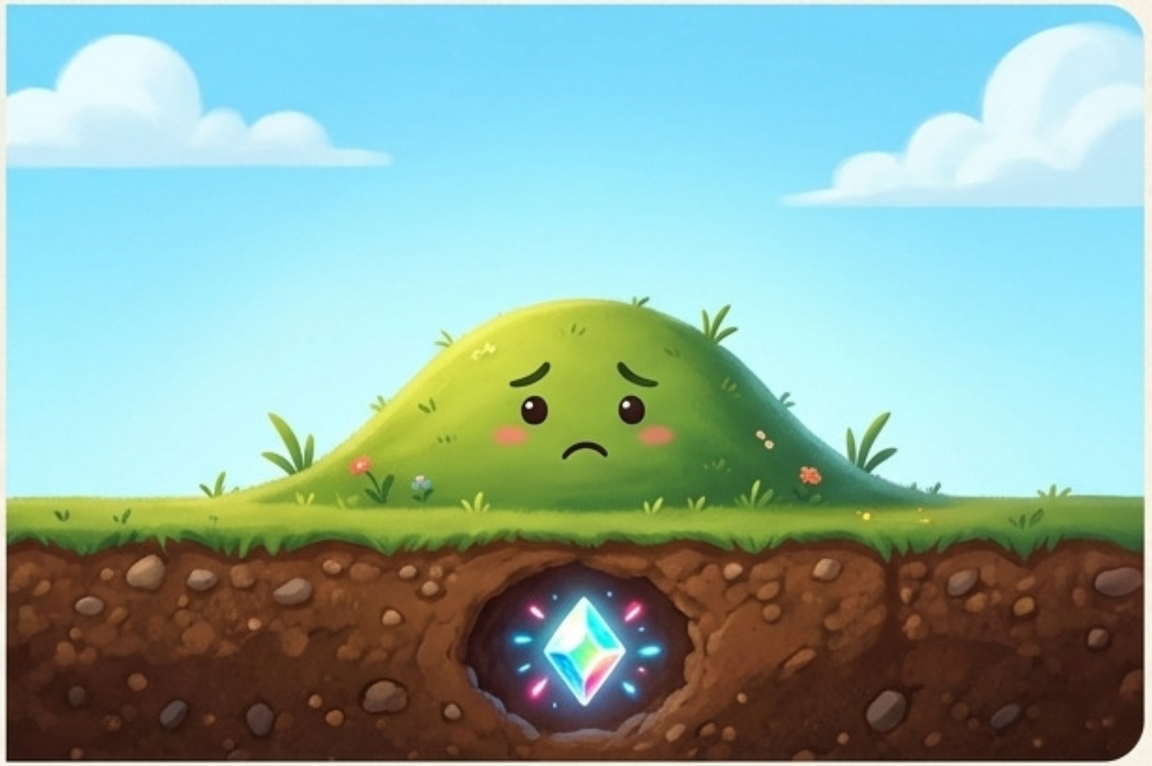

- تپه کوچکی کنار کوه‌های بزرگ زندگی می‌کرد.
- کوه‌ها پر از طلا، نفت و آتشفشان بودند و مدام تپه کوچک را مسخره می‌کردند.
- تپه کوچک خیلی غمگین بود، چون هنوز «خودش» را نمی‌شناخت و فکر می‌کرد بی‌ارزش است.

Digimoallem.ir

وقتی سختی‌ها باعث کشف استعداد می‌شوند!



- کوه‌های مغرور برای اذیت کردن تپه، ابرهای باران‌زا را روی سر او جمع کردند.
- اما شب‌هنگام، اتفاق عجیبی افتاد...
- وقتی قطرات باران روی سنگ‌های درون تپه کوچک ریخت، صدای یک آهنگ زیبا و جادویی به گوش رسید! تپه ارزش درونش را پیدا کرد.

Digimoallem.ir

بیداری گوهر درون و رشد بزرگ!



- صبح روز بعد، کوه‌ها با تعجب دیدند که از دل تپه کوچک، یک درخت فندق بسیار بزرگ روییده است!
- تپه کوچک بالاخره ارزش و استعداد درونش را پرورش داد و از همه کوه‌ها بالاتر رفت!

Digimoallem.ir

ایستگاه پرسش و پاسخ (کمی فکر کنید...)



به نظر شما، هر یک از عناصر در فیلم (کوه‌ها) نماد چه چیزی بودند؟







کوه‌های بزرگ نماد نفت، طلا و آتشفشان (معادن و ثروت‌های ظاهری) بودند. آن‌ها به خاطر این ویژگی‌های ظاهری و مادی مغرور شده بودند و گوهر درون را نمی‌دیدند.

تفاوت تپه کوچک با کوه‌ها در چه بود؟

	کوه‌های بزرگ 	تپه کوچک 
شناخت 	به ویژگی‌های ظاهری و مادی خود می‌نازیدند.	در ابتدا گوهر وجودی خود را نمی‌شناخت.
رفتار 	مغرور بودند و تپه را مسخره می‌کردند.	ناامید نشد و به صدای درونش گوش داد.
نتیجه 	در غفلت ماندند و هیچ پیشرفتی نکردند.	رشد کرد و به درختی بزرگ و مفید تبدیل شد.

Digimoallem.ir

اگر کسی خودش را نشناسد چه می‌شود؟

در داستان، تپه کوچک در ابتدا خود را نمی‌شناخت. چه مسائلی ممکن است برای چنین فردی پیش بیاید؟



طراحی اینفوگرافیک: دیجی معلم

دنیای واقعی ما! (آیا شما هم دیده‌اید؟)



اگر کوه‌ها و تپه نماد آدم‌ها باشند، آیا در زندگی واقعی با چنین رفتارهایی مواجه شده‌اید؟

بله! گاهی آدم‌ها به خاطر ظاهر، لباس یا ثروتشان به دیگران فخر می‌فروشند و افراد ساده‌تر را مسخره می‌کنند.
اما مهربانی، هوش و استعدادِ درونی، همان درخت فندق بزرگی است که در نهایت ما را موفق می‌کند.

Digimoallem.ir

فعالیت در خانه: ایستگاه تفکر جلوی آینه!



حالا نوبت شماست! مقابل آینه بایستید و به این سوالات فکر کنید:

- ✓ چقدر خودتان را می‌شناسید؟
- ✓ ویژگی‌های خوب شما چیست؟
- ✓ آیا می‌دانید کیستید و در آینده به کجا می‌خواهید برسید؟

بررسی یک نمونه پاسخ از یک دانش‌آموز (علی)



علی

خود را چگونه توصیف می‌کنید؟

من آدم مهربان و باهوشی هستم. شاید هنوز نتوانم کارهای خیلی عجیب انجام دهم، اما می‌دانم با تلاش به هر چیزی می‌رسم.

هدفم را می‌شناسم؛ می‌خواهم در آینده پزشک شوم تا به مردم خدمت کنم و پدر و مادرم را شاد کنم. من تسلیم نمی‌شوم!

نمونه پاسخ عالی
- دیجی معلم -

بررسی نمونه پاسخ دوم (زهرا)

زهرا



آیا این توصیف را برای معرفی خود کامل می‌دانید؟
آیا می‌دانید به کجا می‌خواهید برسید؟

بله! من روی خودم خیلی فکر کرده‌ام و می‌دانم استعدادهای زیادی دارم. هدف بزرگی در سر دارم و برای رسیدن به آن، درست مثل درخت فندقِ تپه کوچک، در برابر هر سختی استوار می‌مانم.

📌 شما هم نوشته‌ی خود را به اعضای خانواده و دوستانتان نشان دهید و نظرشان را بپرسید!

Digimoallem.ir

پیام‌های طلایی درس امروز

۱ هر فردی در درون خود استعدادهای منحصربه‌فردی دارد، حتی اگر در ظاهر کوچک به نظر برسد (مثلی جادویی درون تپه).

۲ هرگز نباید دیگران را از روی ظاهر قضاوت یا مسخره کنیم. ظاهر، نشان‌دهنده ارزش واقعی نیست.

۳ خودشناسی حقیقی، یعنی پیدا کردن استعدادها و تلاش برای برای رسیدن به هدفمان در این جهان!





Digimoallem.ir

ماصله نباشیحدهای دریوه
خسته نباشید بچه‌های باهوش!



امیدواریم شما هم مثل تپه‌ی کوچک، استعدادهای درخشان درونتان
را کشف کنید و به درخت‌های تنومند و موفق آینده تبدیل شوید.



تهیه و تنظیم با افتخار توسط وب‌سایت
دیجی معلم (Digimoallem.ir)

برای دانلود آموزش‌های بیشتر، حتما به سایت ما سر بزنید!